

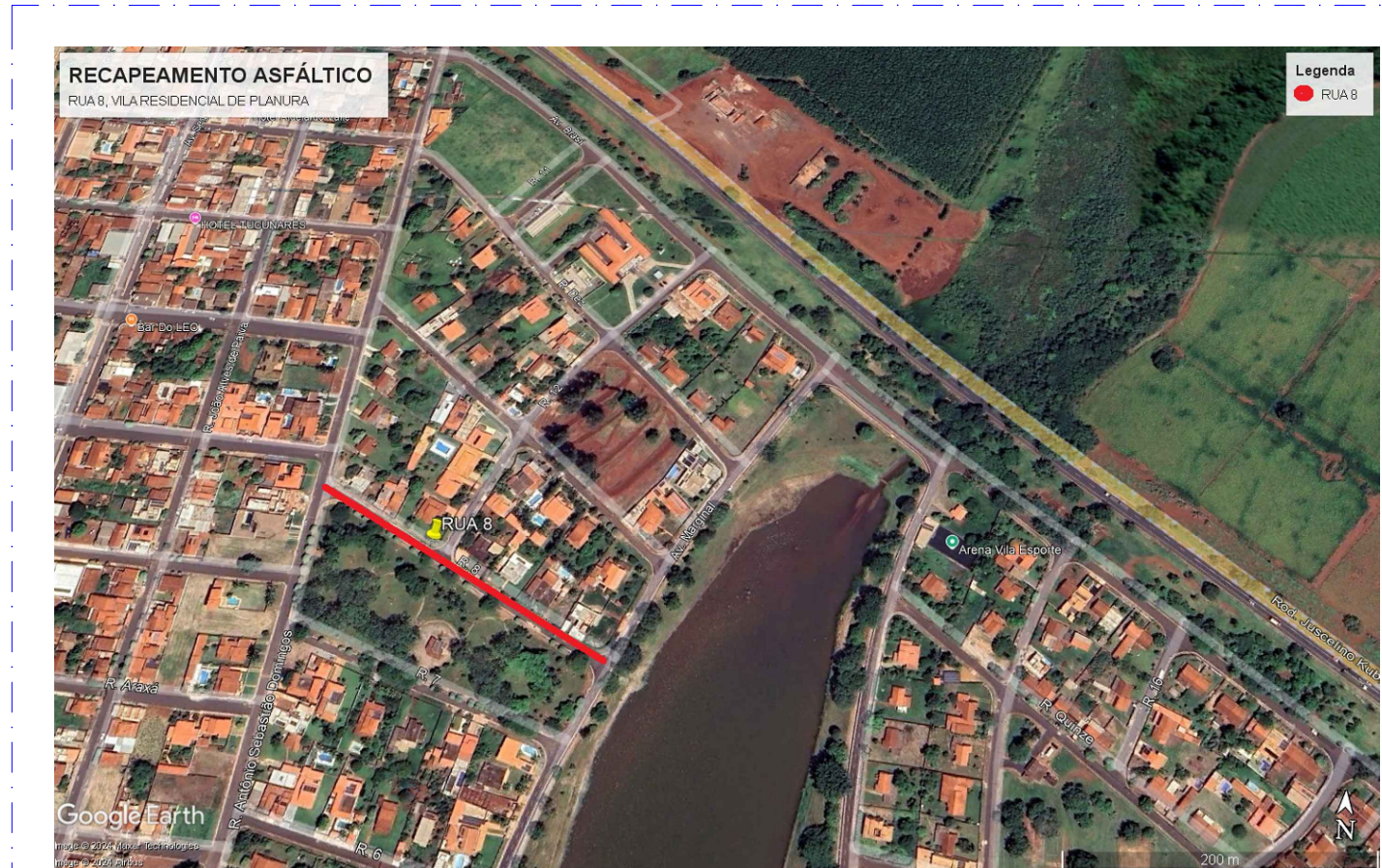

PLANTA DE LOCALIZAÇÃO
S/ESCALA



PLANTA SITUAÇÃO

Rua 8



PLANTA SITUAÇÃO

Rua 9

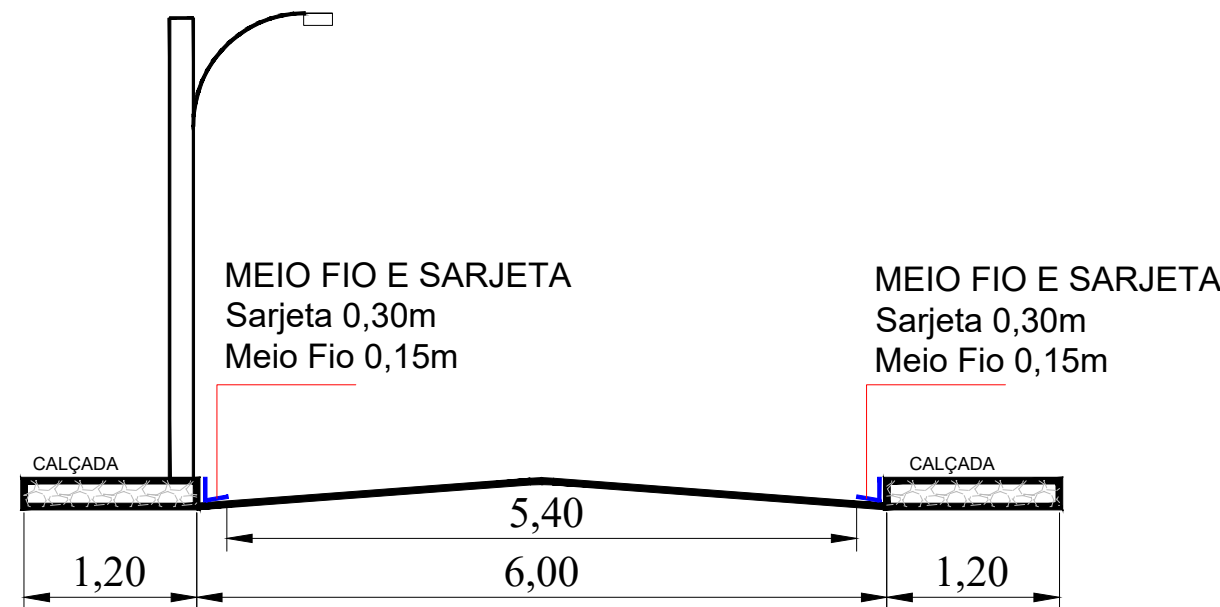

PERFIL TRANSVERSAL

RUA 8
S/ESCALA

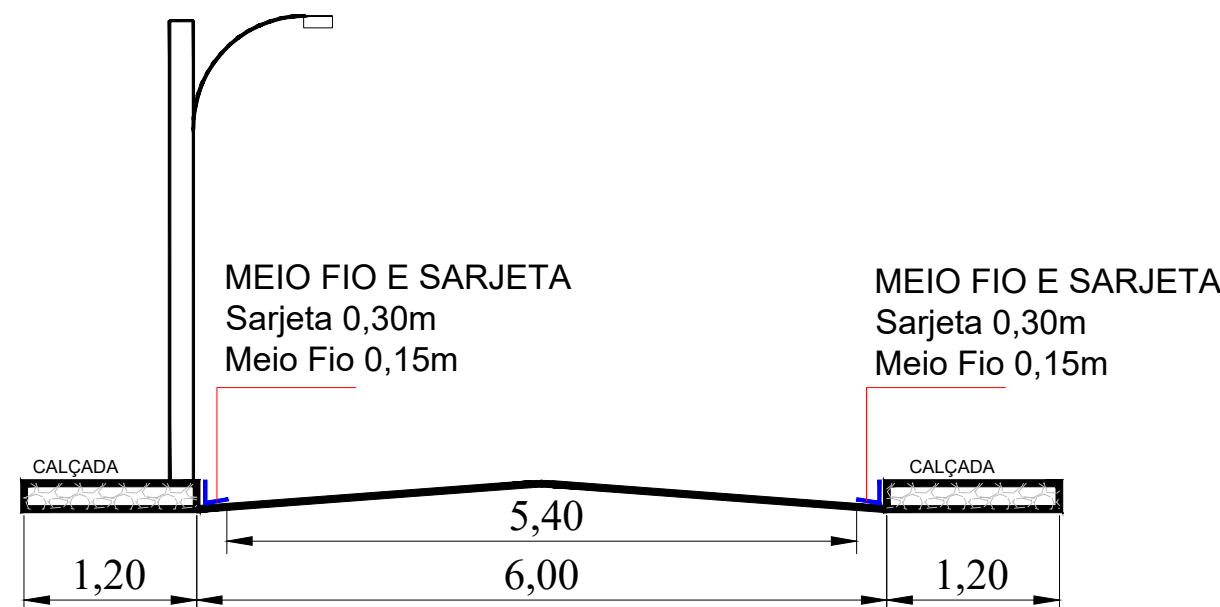

PERFIL TRANSVERSAL

RUA 9
S/ESCALA

ITEM	LOGRADOURO	COORDENADAS GEOGRÁFICAS	BAIRRO	COMP.	LARG.	ÁREA	ÁREA PARA CÁLCULO DE SERVIÇOS TOPOGRÁFICOS, LIMPEZA DO TERRENO.		ÁREA PARA PINTURA DE LIGAÇÃO		
							LARG. + 15cm p/ cada lado	ÁREA	LARG. - 0,60 sarjeta	LARG. - 0,80 sarjeta	ÁREA
1	Rua 8	Lat.: 20° 08' 33" Long.: 48° 41' 54"	Vila Residencial de Planura	249,00	6,00	1.494,00	6,30	1.568,70	5,40		1.344,60
2	Rua 9	Lat.: 20° 08' 29" Long.: 48° 41' 53"	Vila Residencial de Planura	316,50	6,00	1.899,00	6,30	1.993,95	5,40		1.709,10
TOTAIS				565,50		3.393,00		3.562,65			3.053,70

LEGENDA:

ÁREA A SER RECAPEADA

PROJETO: RECAPEAMENTO ASFÁLTICO		FOLHA 1/1
LOCALIZAÇÃO: RUA 8 E RUA 9, BAIRRO VILA RESIDENCIAL DE PLANURA		
CONTÉM: PLANTA LOCALIZAÇÃO, PLANTA DE DETALHAMENTO, PLANTA D SITUAÇÃO BAIRRO VILA RESIDENCIAL DE PLANURA		
PROPRIETÁRIO: PREFEITURA MUNICIPAL DE PLANURA, CNPJ: 18.449.157/0001-64 ENDEREÇO: RUA MONTE CARMELO, nº 448		
<div>QUADRO DE ÁREAS</div> <div><div>ÁREA TOTAL3.562,65 m²</div><div>ÁREA DE PINTURA DE LIGAÇÃO3.053,70 m²</div></div>		<div>AUTOR PROJ.: LEANDRO RODRIGUES DE OLIVEIRA ENG. CIVIL - CREA: 5061768449/D</div>
ART: MG20243429489	APROVAÇÃO	<div>PROP.: PREFEITURA MUNICIPAL DE PLANURA PREFEITO MUNICIPAL: ANTÔNIO LUIZ BOTELHO CNPJ: 18.449.157/0001-64</div>
		<div>DATA: OUTUBRO/2024</div> <div>ESCALA: INDICADA</div>